

Informe mensual

noviembre 2025



Informe Acumulado del mes

Guatemala, noviembre de 2025



Volumen de Operaciones

Al 30 de noviembre de 2025

| | | Quetzales | US\$ Dólar |
|-------------------------------|-------------------------|----------------------|------------------------|
| Primario | Privado | 96,569,000.00 | 17,411,000.00 |
| | Acciones | - | - |
| | CDP'S | 1,310,500,000.00 | - |
| | Certibonos | - | - |
| | BonosAC | 1,000,100,000.00 | - |
| | Democratización BonosAC | 10,524,000.00 | - |
| Secundario | Secundario Privado | 2,930,000.00 | 3,793,500.00 |
| | Secundario Accionario | - | - |
| | Secundario Público | 133,690,643.00 | 8,518,250.00 |
| Reportos | Reportos | 39,098,265,232.72 | 834,375,570.01 |
| | Pactos | 30,001,561.64 | - |
| Operaciones <i>Overnight</i> | Neutralización liquidez | 38,754,509,100.00 | - |
| | Inyección liquidez | - | - |
| Vol. Negociado | Mes | 80,437,089,537.36 | 864,098,320.01 |
| | Año | 1,139,764,128,685.14 | 8,531,628,824.65 |
| Volumen Acumulado Q + US\$ | Mes | 87,054,821,085.09 | Tipo de Cambio:7.65854 |
| | Año | 1,205,103,949,303.87 | |

Volumen

Guatemala, noviembre de 2025



Mensual Negociado

Volumen total bruto

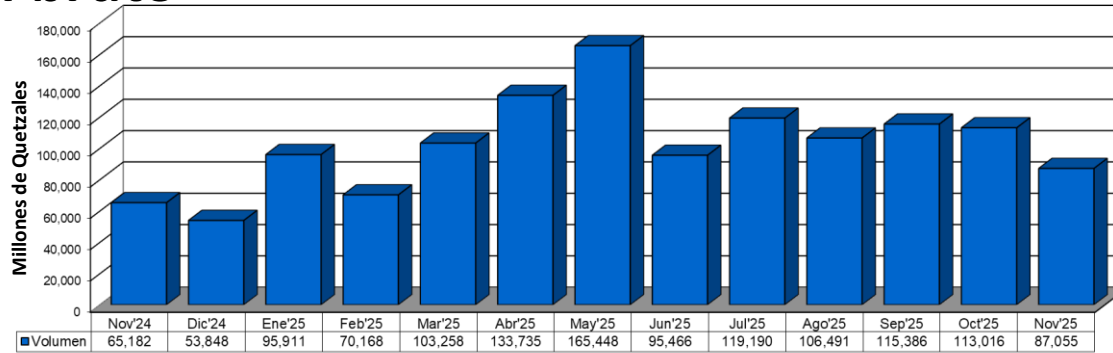

Volumen total anualizado

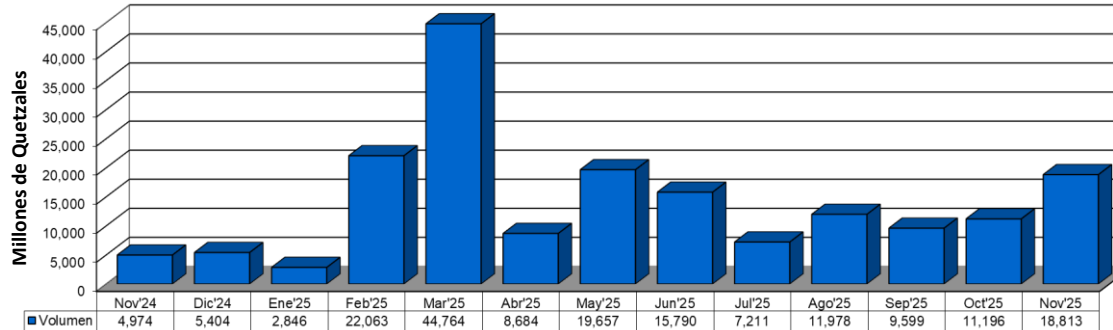

Volumen anualizado licitaciones

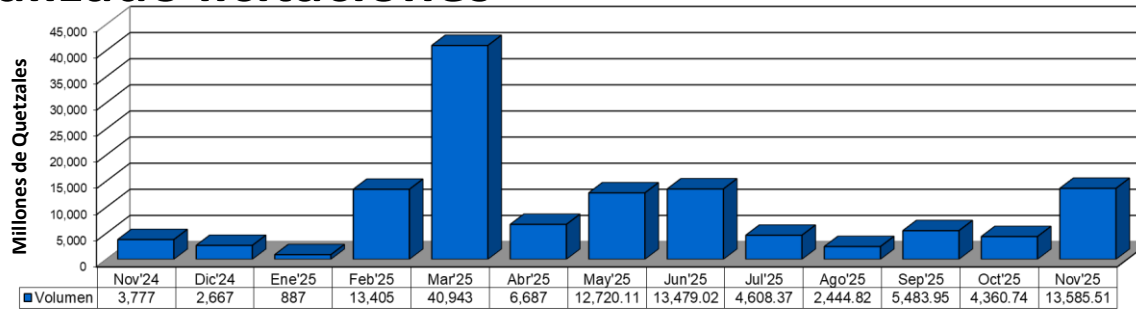

Mercado de Dinero

Guatemala, noviembre de 2025



Rendimientos de Reportos en Quetzales
Del 01 al 30 de noviembre de 2025

| Rango de Días | Promedio Ponderado | Volumen |
|---------------|--------------------|--------------------------|
| 1 a 4 | 3.7985 | 10,878,500,000.00 |
| 5 a 10 | 3.8708 | 5,241,400,000.00 |
| 11 a 20 | 3.9910 | 2,285,000,000.00 |
| 21 a 40 | 4.2854 | 886,517,827.77 |
| 41 a 55 | 4.4851 | 205,600,000.00 |
| 56 a 70 | 4.7000 | 45,000,000.00 |
| 71 a más | 6.3000 | 77,000.00 |
| Total: | | 19,542,094,827.77 |

Rendimiento de Reportos Quetzales
De septiembre a noviembre 2025

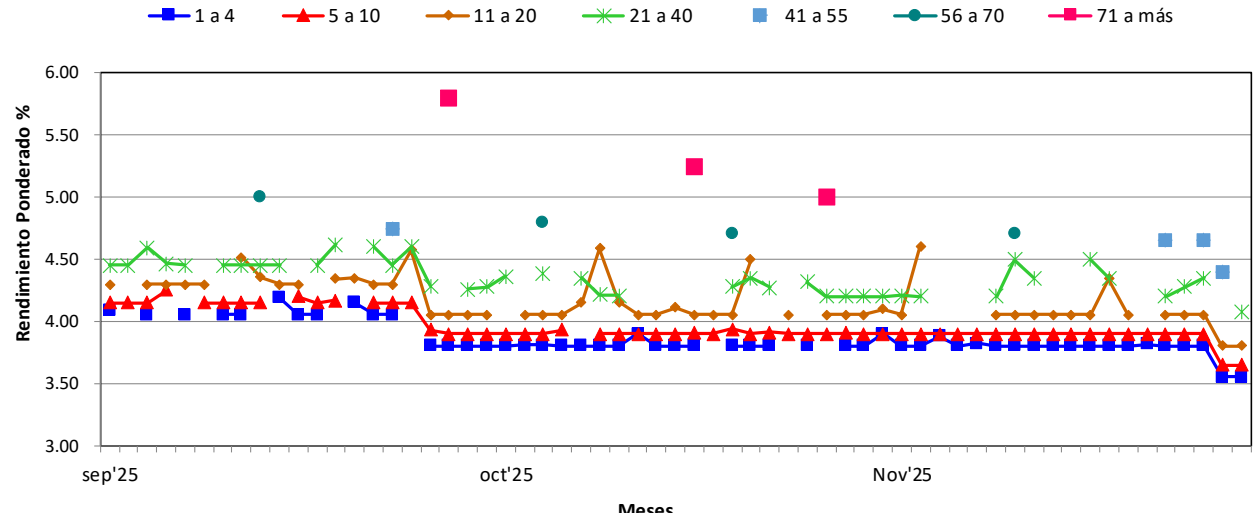

Rendimientos de Reportos en Dólares
Del 01 al 30 de noviembre de 2025

| Rango de Días | Promedio Ponderado | Volumen |
|---------------|--------------------|-----------------------|
| 1 a 4 | 4.4023 | 263,300,000.00 |
| 5 a 10 | 4.4500 | 28,350,000.00 |
| 11 a 20 | 4.5500 | 92,600,000.00 |
| 21 a 40 | 4.7340 | 25,300,000.00 |
| 41 a 55 | 5.0000 | 370,000.00 |
| 56 a 70 | - | - |
| 71 a más | 6.2479 | 7,015,000.00 |
| Total: | | 416,935,000.00 |

Rendimiento de Reportos Dólares
De septiembre a noviembre 2025

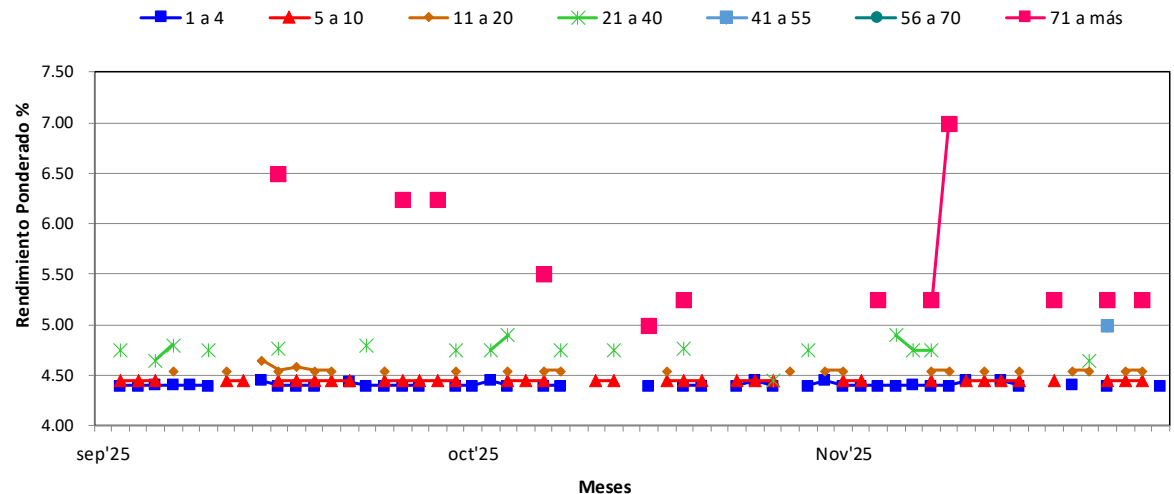

Mercado Primario Público

Guatemala, noviembre de 2025



Últimos Rendimientos de Instrumentos Públicos Del 01 al 30 de noviembre de 2025

| Fecha de Evento | Instrumento | Moneda | Fecha Vencimiento | Plazo en Años | Rendimiento |
|-----------------|-------------|--------|-------------------|---------------|-------------|
| 47-2025 | CDP | GTQ | 02/03/2026 | 0.3 | 4.5857 |
| 47-2025 | CDP | GTQ | 01/06/2026 | 0.5 | 4.7600 |
| 47-2025 | CDP | GTQ | 07/12/2026 | 1.1 | 5.0700 |
| 47-2025 | CDP | GTQ | 01/03/2027 | 1.3 | 5.2903 |
| 47-2025 | CDP | GTQ | 07/06/2027 | 1.6 | 5.4500 |
| 47-2025 | CDP | GTQ | 06/09/2027 | 1.8 | 5.4993 |
| 025-2025 | BONOSAC2025 | GTQ | 20/05/2030 | 4.5 | 5.7998 |
| 025-2025 | BONOSAC2025 | GTQ | 20/06/2032 | 6.6 | 5.8945 |
| 025-2025 | BONOSAC2025 | GTQ | 20/04/2038 | 12.4 | 6.0199 |
| 025-2025 | BONOSAC2025 | GTQ | 20/03/2045 | 19.3 | 6.2350 |

Curva de Rendimiento al 30 de noviembre de 2025

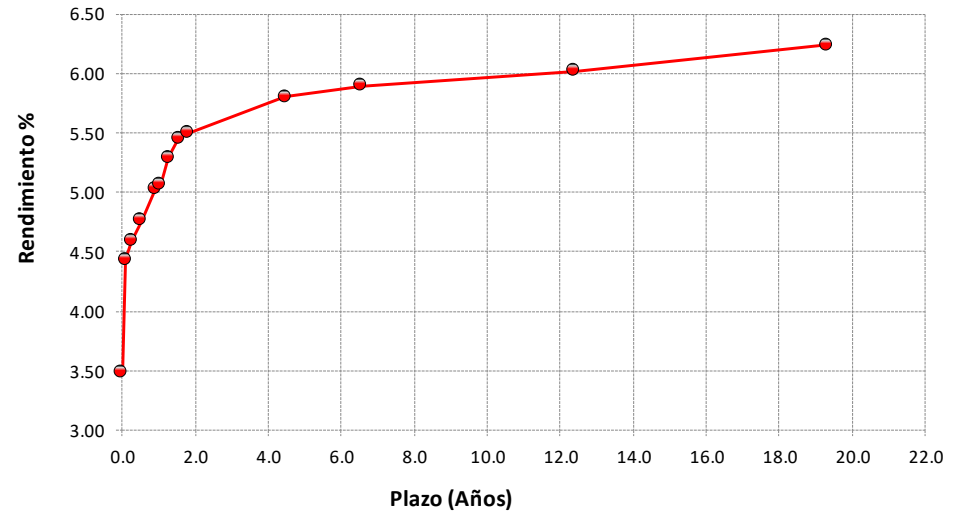



Guatemala, noviembre de 2025

Mercado Primario Privado

Adjudicaciones Subasta Holandesa Del 01 al 30 de noviembre de 2025

| Instrumento | Moneda | Serie | Monto Demandado | Monto Adjudicado | Tasa | | Vencimiento |
|----------------|--------|---------------------|-----------------|------------------|------------|------------|-------------|
| | | | | | Adjudicada | Valores | |
| PBICREDIT6 | GTQ | 2804260172040000MNG | 7,808,000.00 | 7,808,000.00 | 4.0000 | 28/04/2026 | |
| PBICREDIT6 | GTQ | 0505260172040000MNG | 5,185,000.00 | 5,185,000.00 | 4.0000 | 5/05/2026 | |
| PBICREDIT6 | GTQ | 1205260172040000MNG | 9,684,000.00 | 9,684,000.00 | 4.0000 | 12/05/2026 | |
| PBICREDIT6 | GTQ | 1905260172040000MNG | 8,464,000.00 | 8,464,000.00 | 4.0000 | 19/05/2026 | |
| PBICREDIT6 | GTQ | 2710260351042500MNG | 3,215,000.00 | 3,215,000.00 | 4.2500 | 27/10/2026 | |
| PBICREDIT6 | GTQ | 0411260351042500MNG | 7,158,000.00 | 7,158,000.00 | 4.2500 | 4/11/2026 | |
| PBICREDIT6 | GTQ | 1111260351042500MNG | 3,041,000.00 | 3,041,000.00 | 4.2500 | 11/11/2026 | |
| PARRENDA6S | US\$ | 1811260364042500MNG | 250,000.00 | 250,000.00 | 4.2500 | 18/11/2026 | |
| PBICREDIT6 | GTQ | 1811260351042500MNG | 4,937,000.00 | 4,937,000.00 | 4.2500 | 18/11/2026 | |
| PARRENDA5 | GTQ | 1811260372070000MNG | 2,500,000.00 | 2,500,000.00 | 7.0000 | 18/11/2026 | |
| PARRENDA5 | GTQ | 1811260364077500MNG | 5,117,000.00 | 5,117,000.00 | 7.7500 | 18/11/2026 | |
| BBEGYTC\$ | US\$ | 2701270420055000MNG | 1,450,000.00 | 1,450,000.00 | 5.5000 | 27/01/2027 | |
| PBICREDIT6 | GTQ | 2704270531047500MNG | 6,922,000.00 | 6,922,000.00 | 4.7500 | 27/04/2027 | |
| PBICREDIT6 | GTQ | 0505270532047500MNG | 6,545,000.00 | 6,545,000.00 | 4.7500 | 05/05/2027 | |
| PBICREDIT6 | GTQ | 1205270532047500MNG | 5,301,000.00 | 5,301,000.00 | 4.7500 | 12/05/2027 | |
| PBICREDIT6 | GTQ | 1905270532047500MNG | 7,401,000.00 | 7,401,000.00 | 4.7500 | 19/05/2027 | |
| BBBIIVQ | GTQ | 2605270540052500TNG | 2,834,000.00 | 2,834,000.00 | 5.2500 | 26/05/2027 | |
| PARRENLEASE2\$ | US\$ | 1711270727070000MNG | 1,879,000.00 | 1,879,000.00 | 7.0000 | 17/11/2027 | |
| BBEGYTC\$ | US\$ | 2411270720060000MNG | 1,500,000.00 | 1,500,000.00 | 6.0000 | 24/11/2027 | |
| BBEGYTC\$ | US\$ | 0611281080061000MNG | 11,000,000.00 | 11,000,000.00 | 6.1000 | 06/11/2028 | |

Próxima(s) Subasta(s) Holandesa(s)

| Instrumento | Moneda | Tramo | Fecha Subasta | Rango tasa/precios | | Fecha Liquidación | Vencimiento Valores | Anotación en cuenta |
|-------------|--------|-------|---------------|--------------------|--------|-------------------|---------------------|---------------------|
| | | | | Mínima | Máxima | | | |
| | | | | | | | | |

Adjudicaciones Subasta Holandesa

Del 01 al 30 de noviembre de 2025, SERIES CON REMANENTE

| Instrumento | Moneda | Serie | Monto Demandado | Monto Adjudicado | Precio | | Vencimiento |
|----------------|--------|---------------------|-----------------|------------------|------------|------------|-------------|
| | | | | | Adjudicado | Valores | |
| PARRENLEASE2\$ | US\$ | 1802260114066500MNG | 270,000.00 | 270,000.00 | 100.0000 | 18/02/2026 | |
| PARRENLEASE3 | GTQ | 1404270546082500MNG | 3,000,000.00 | 3,000,000.00 | 100.0000 | 14/04/2027 | |
| PARRENLEASE3 | GTQ | 1404270546082500MNG | 500,000.00 | 500,000.00 | 100.0000 | 14/04/2027 | |
| PBICREDIT6 | GTQ | 1310270714075000MNG | 81,000.00 | 81,000.00 | 100.0000 | 13/10/2027 | |
| PARRENLEASE2\$ | US\$ | 2110270724080000MNG | 562,000.00 | 562,000.00 | 100.0000 | 21/10/2027 | |
| BBEGYTCQ | GTQ | 0111270722072500MNG | 1,300,000.00 | 1,300,000.00 | 100.0000 | 01/11/2027 | |
| BBEGYTCQ | GTQ | 0111270722072500MNG | 1,976,000.00 | 1,976,000.00 | 100.0000 | 1/11/2027 | |
| BBEGYTCQ | GTQ | 0111270722072500MNG | 2,600,000.00 | 2,600,000.00 | 100.0000 | 1/11/2027 | |
| BBEGYTCQ | GTQ | 0111270722072500MNG | 1,000,000.00 | 1,000,000.00 | 100.0000 | 1/11/2027 | |
| PARRENLEASE2\$ | US\$ | 1711270727070000MNG | 500,000.00 | 500,000.00 | 100.0000 | 17/11/2027 | |

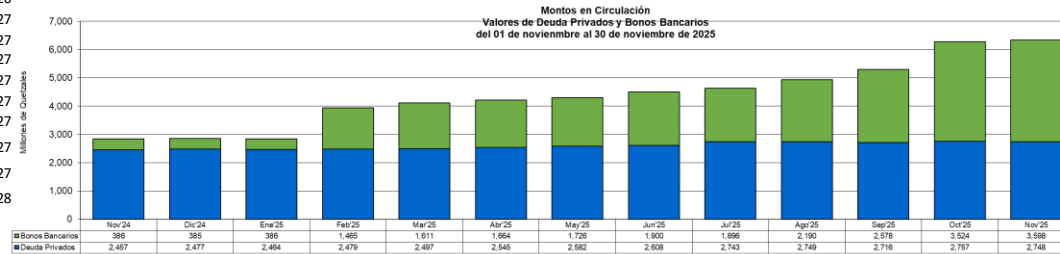

Captación e Inyección de Liquidez

Guatemala, noviembre de 2025



Comportamiento Tasa Overnight (BVNSA- MEBD)
Del 01-septiembre-2025 al 30-noviembre-2025

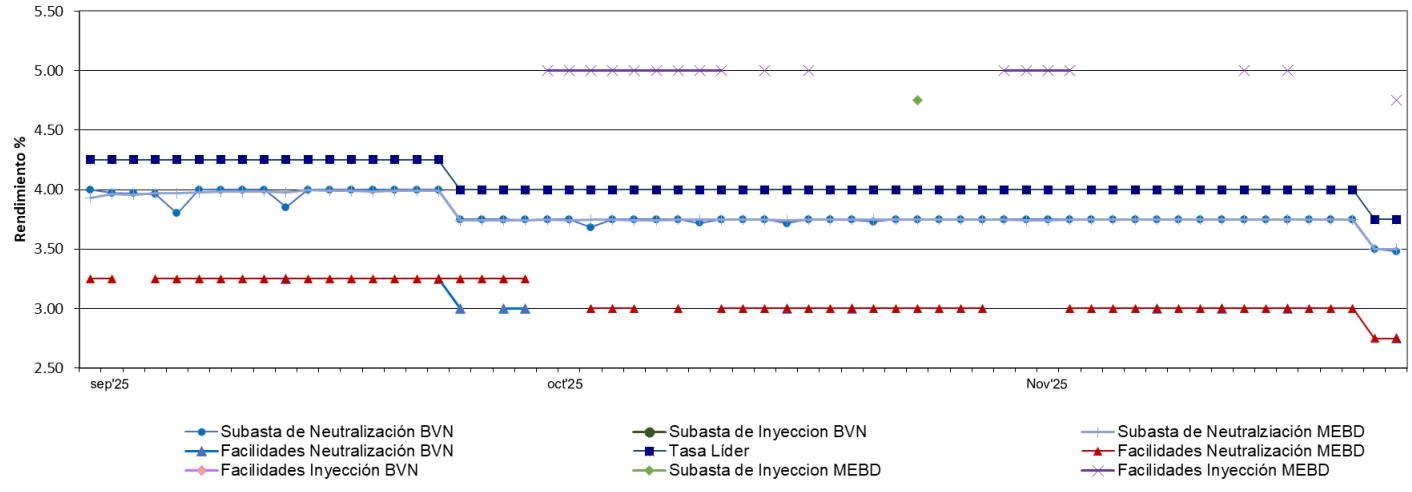

Volumen de Neutralización e Inyección (BVNSA-MEBD)
Del 01-septiembre-2025 al 30- noviembre-2025
En Quetzales

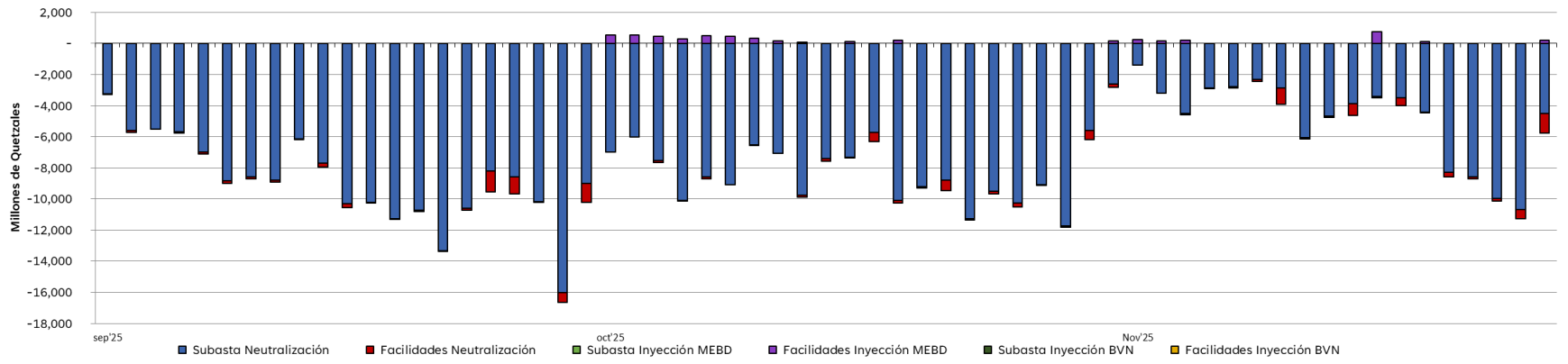

Central de Valores Nacional

Guatemala, noviembre de 2025



VALORES EN CUSTODIA POR MONEDA
Del 01-noviembre-2024 al 30- noviembre-2025

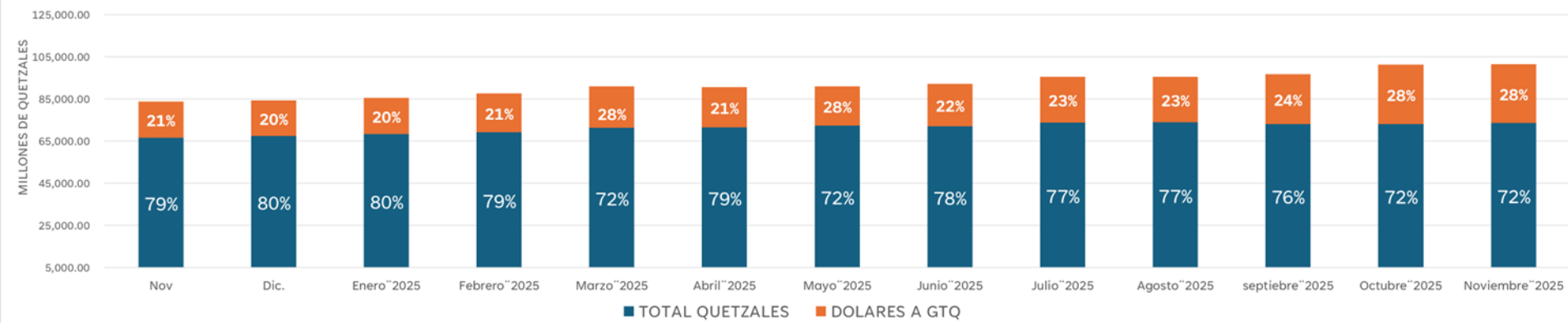

Central de Valores Nacional

Guatemala, noviembre de 2025



VALORES EN CUSTODIA POR REPRESENTACIÓN Del 01-noviembre-2024 al 30- noviembre-2025

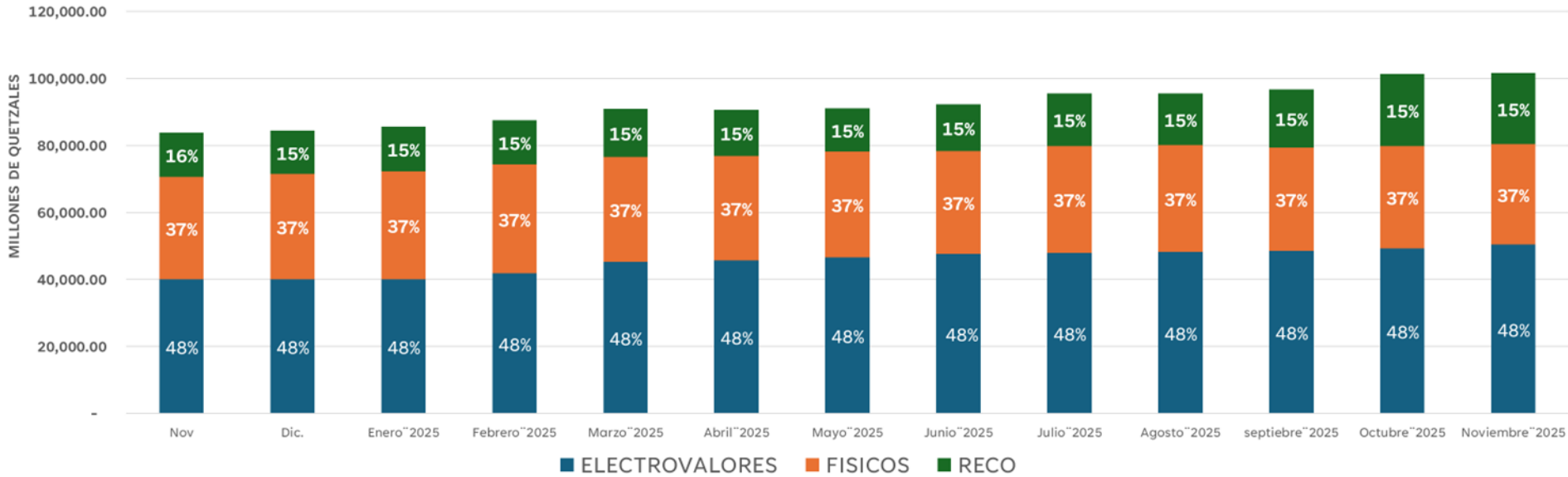

Democratización

Al 30 de noviembre de 2025

VOLUMEN POR AÑO

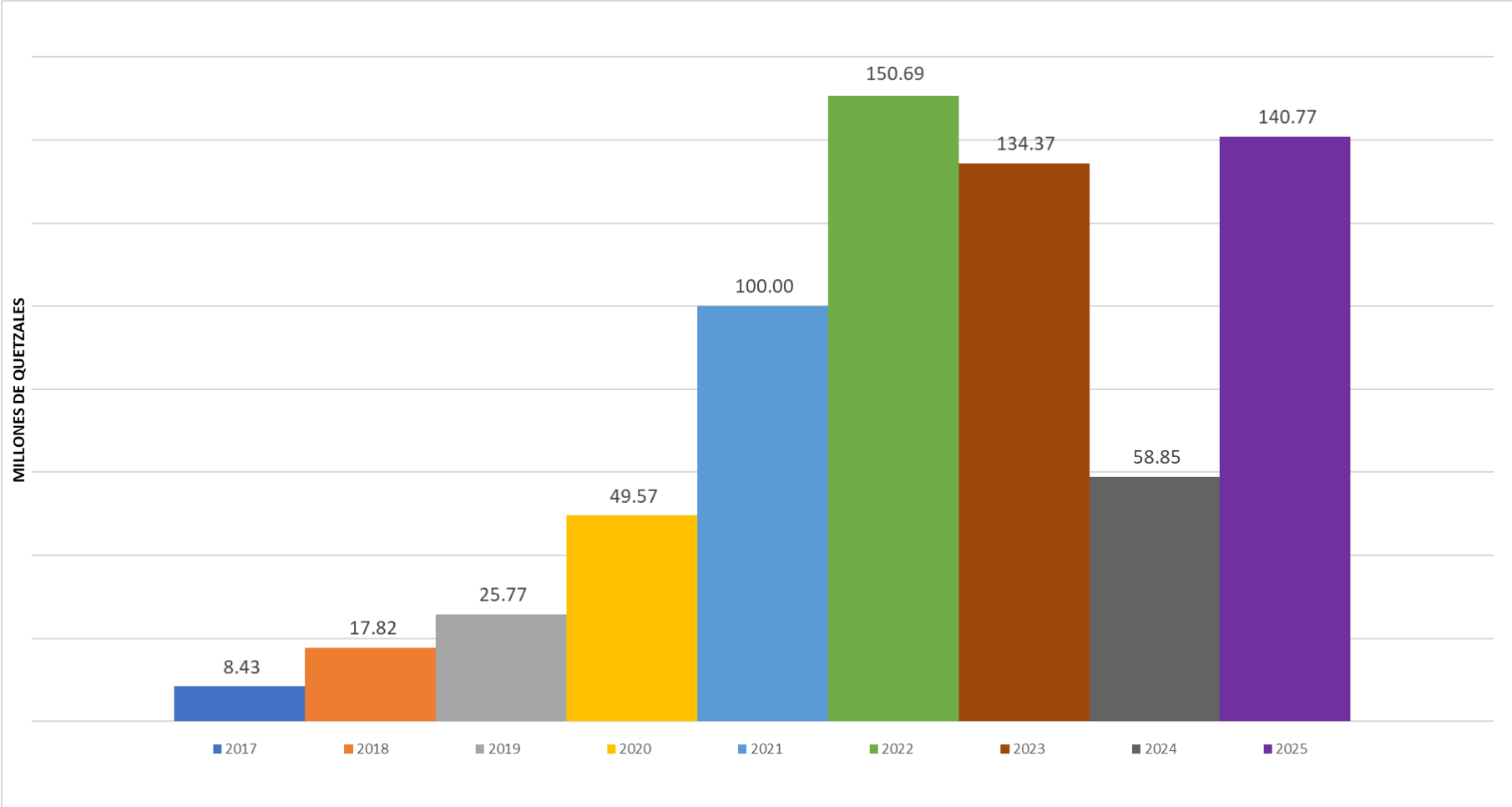

BONOSAC 2025/PI

Guatemala, noviembre de 2025

Al 30 de noviembre de 2025

Volumen por fecha de Vencimiento

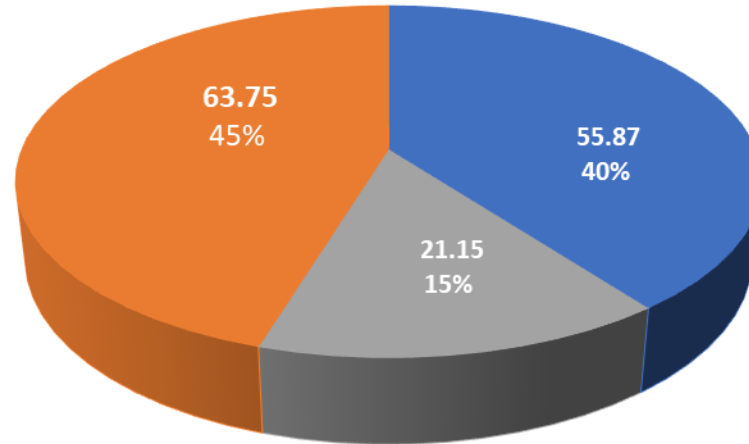

MILLONES DE QUETZALES

■ 25/02/2026

■ 25/02/2027

■ 24/02/2028

Inversionistas por fechas de Vencimiento

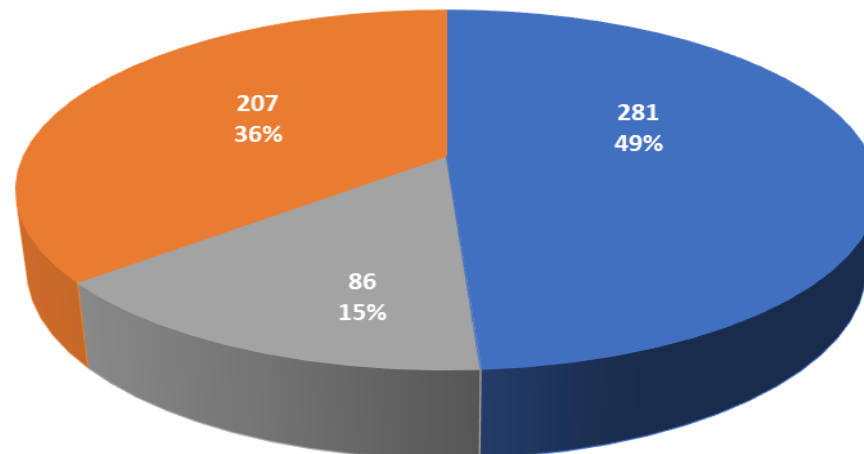

■ 25/02/2026

■ 25/02/2027

■ 24/02/2028

Al 30 de noviembre de 2025

Volumen por rango de Montos

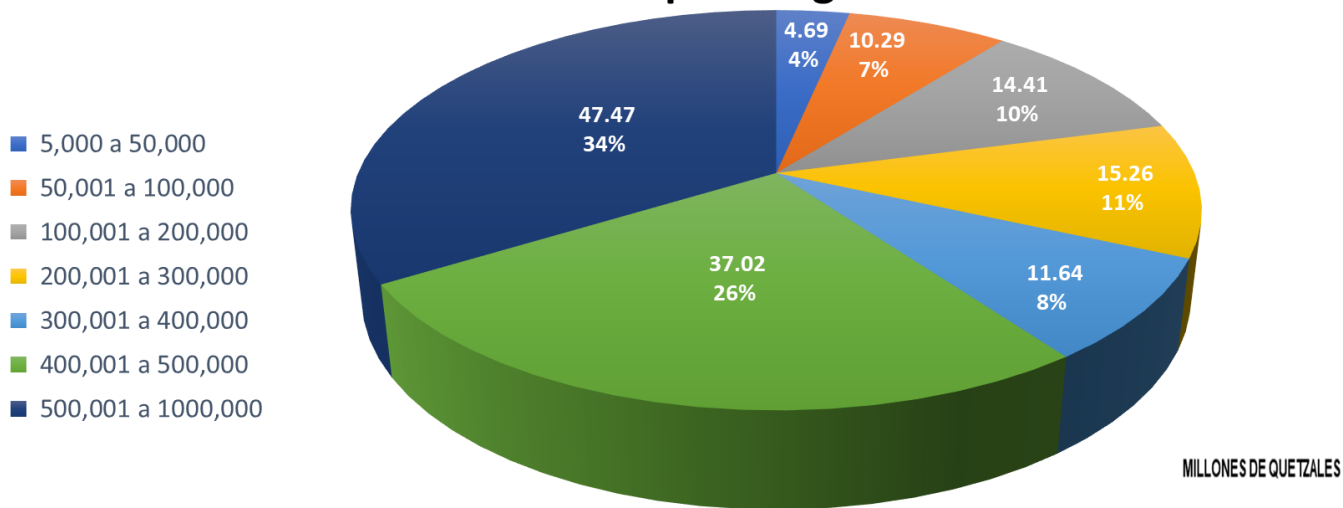

Número de Inversionistas por Rango de Montos

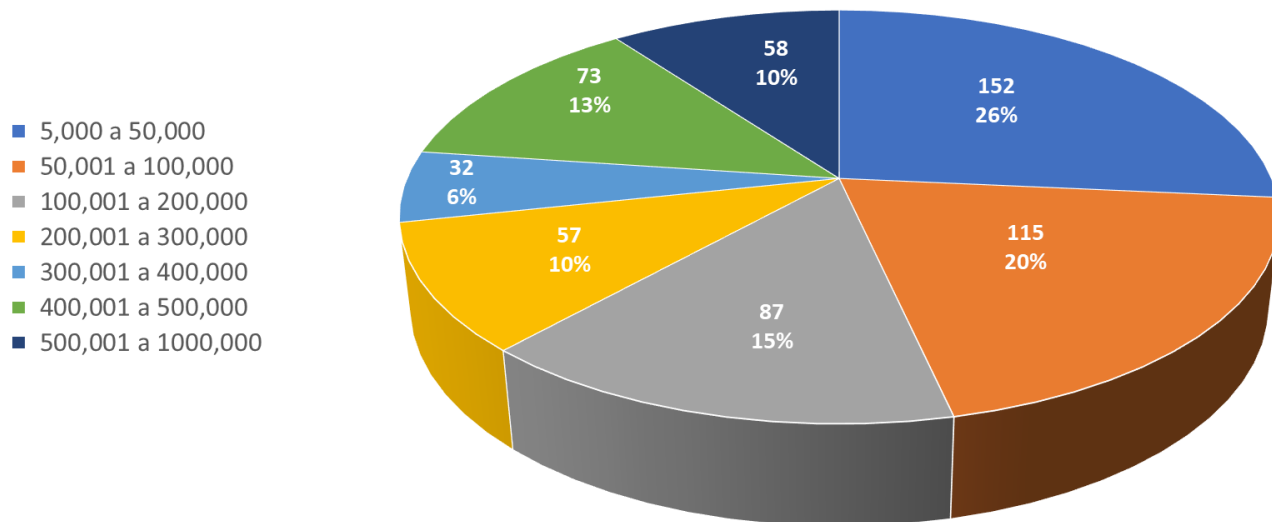

BONOSAC 2025/PI

INVERSIONISTAS

Al 30 de noviembre de 2025

Frecuencia de Inversionistas

